

La Arquitectura de las Emociones Autoconscientes

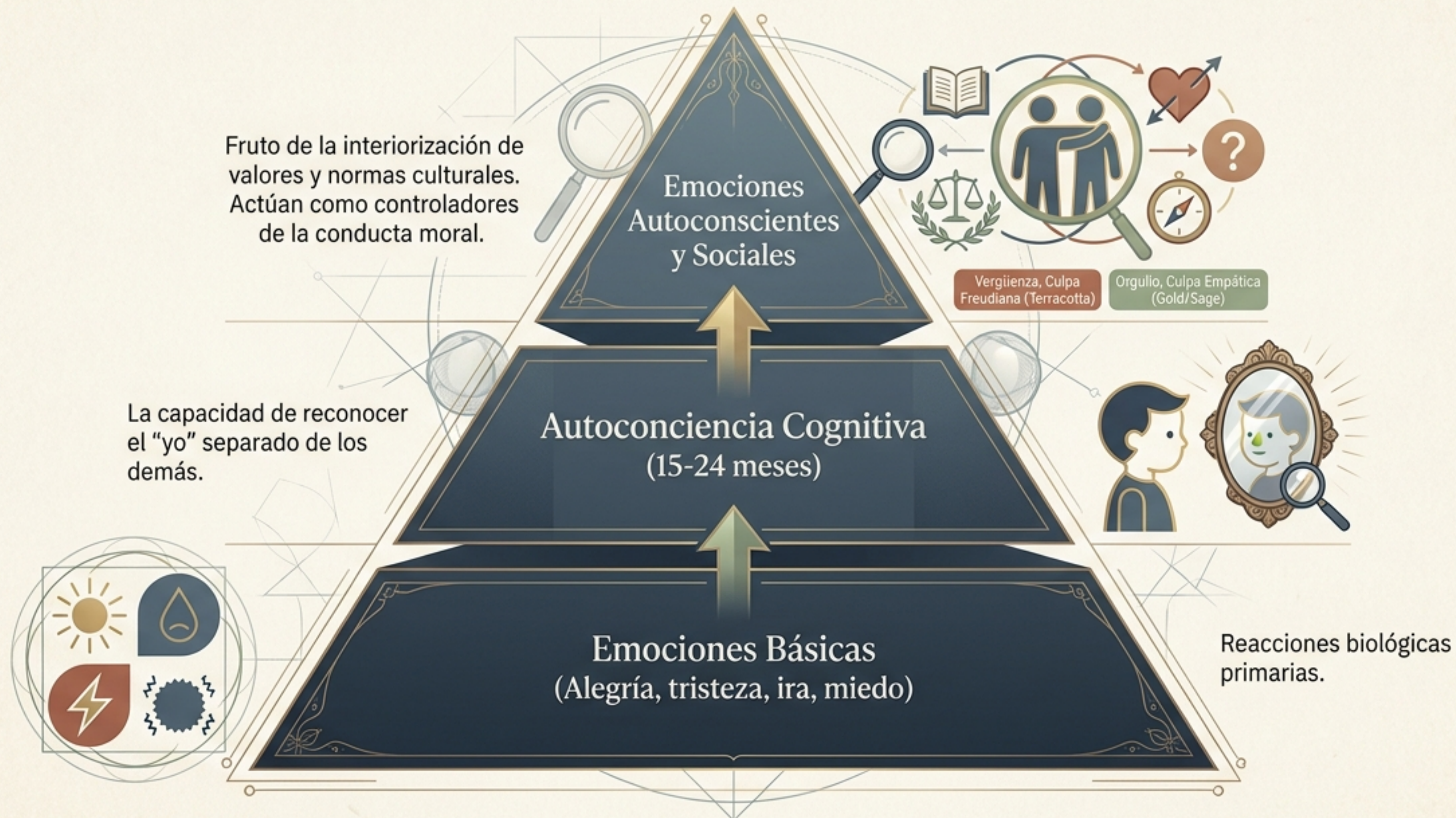

Un viaje visual a través de la anatomía de la culpa, la vergüenza, el orgullo y el hubris, basado en la evaluación del propio 'yo'.

La pirámide del desarrollo emocional



La Brújula de Navegación de Michael Lewis



La emoción resultante no depende del evento externo, sino de cómo interpretamos nuestro papel en él.

El Espejo y la Lupa: El dilema del foco atencional

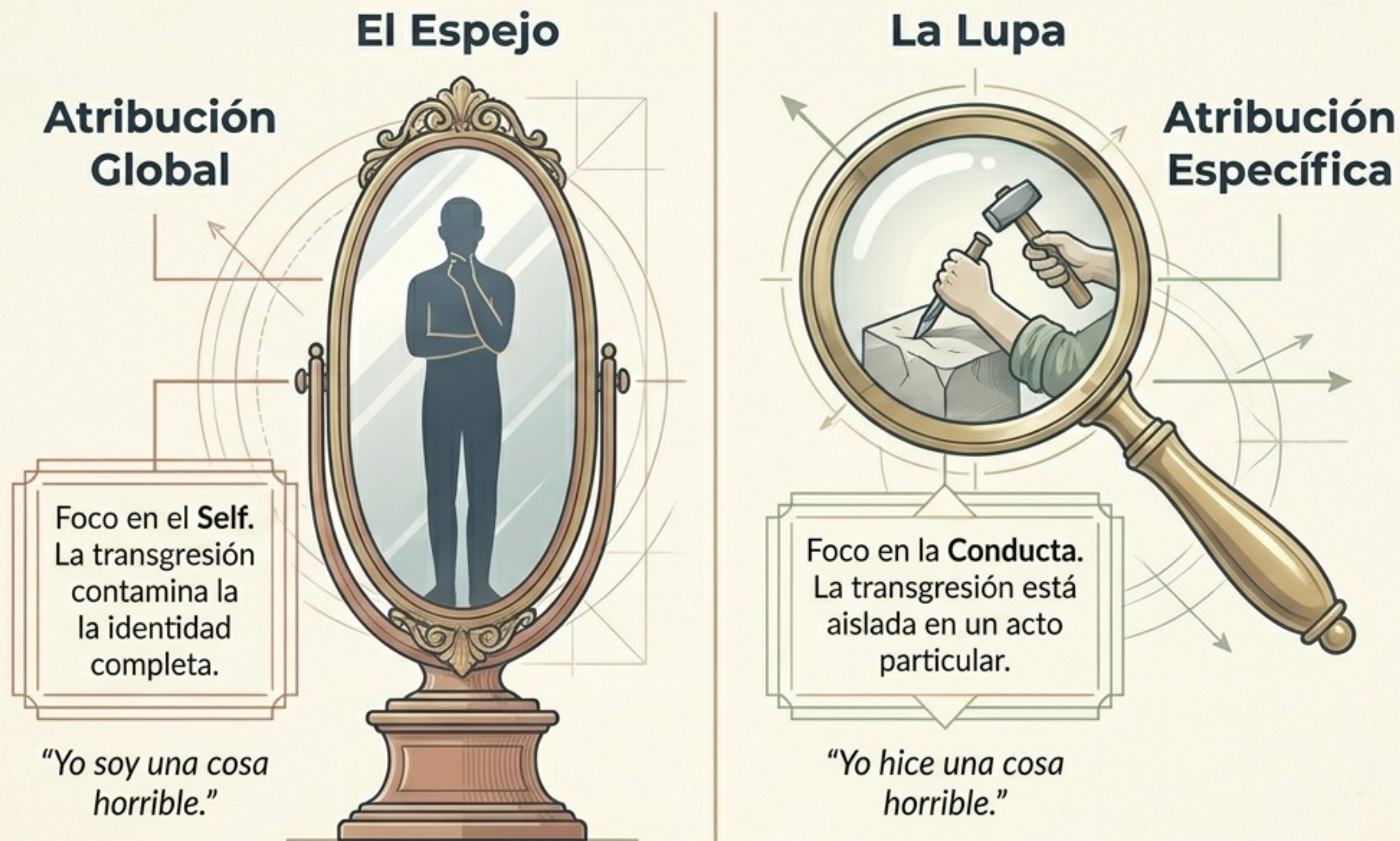

Anatomía de la Vergüenza: El colapso ante el espejo



Anatomía de la Culpa: La lente de la reparación

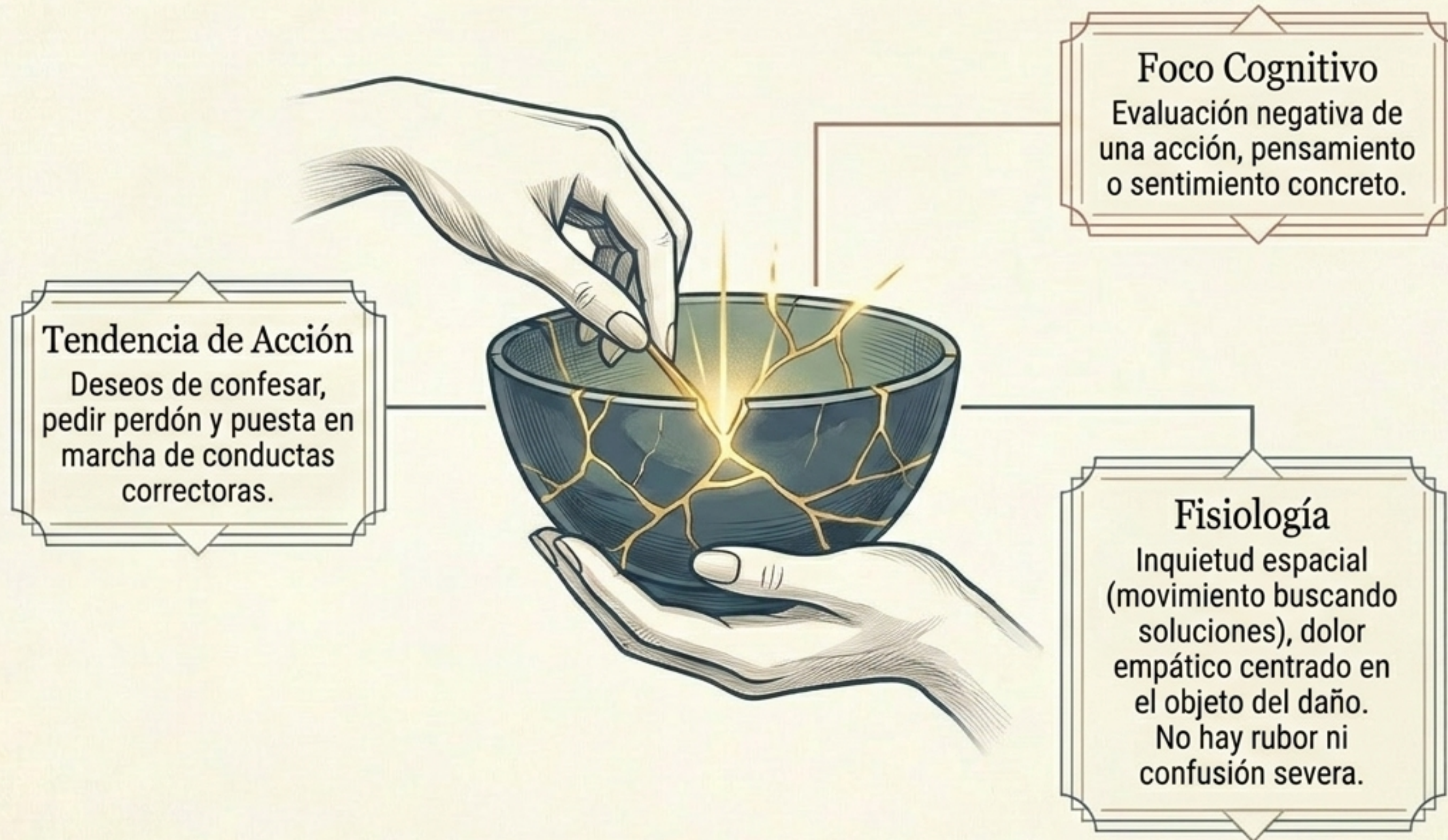

Diagnóstico Diferencial: Culpa frente a Vergüenza

	VERGÜENZA	CULPA
Blanco de Evaluación	El "Yo" (Global)	La "Conducta" (Específica)
Grado de Dolor	Altamente displacentero / paralizante	Moderado / movilizador
Reacción Física	Esconderse y encogerse	Inquietud y búsqueda
Respuesta Defensiva	Disociación y reinterpretación	Acción directa
Valor Moral	Inhibidor pasivo	Motor proactivo de enmienda

El efecto en cadena sobre el ajuste psicológico

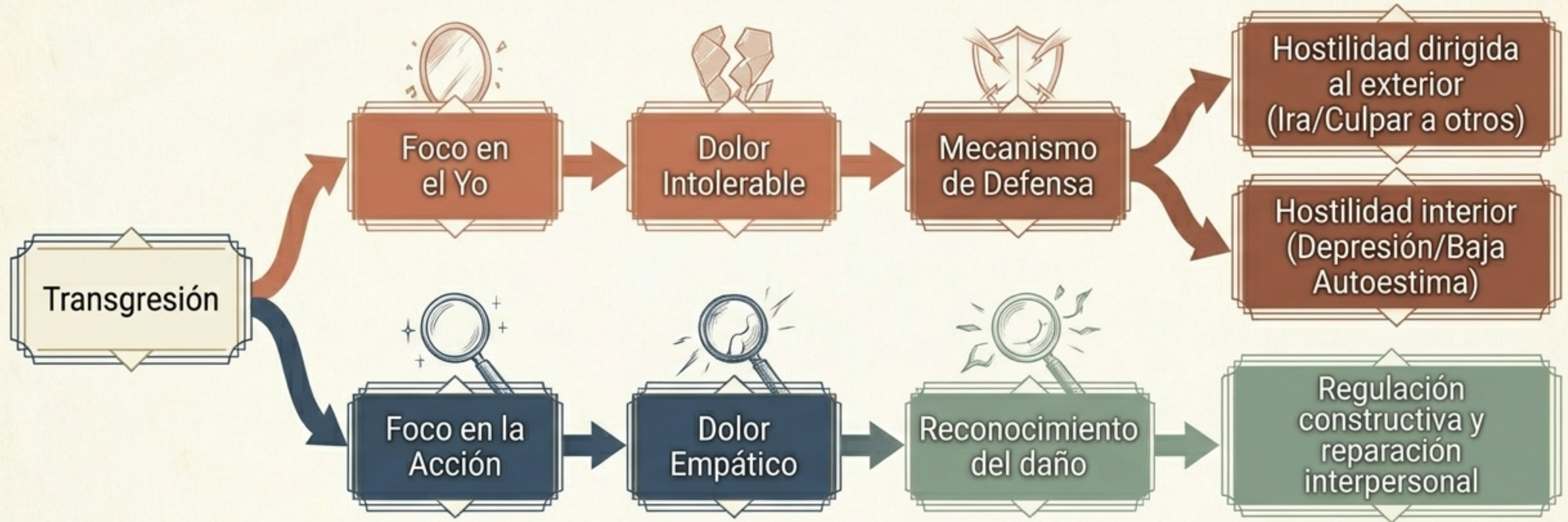

La disposición a la vergüenza se asocia invariablemente a vulnerabilidad psíquica (sociopatía subclínica, trastornos alimentarios). La culpa ('libre de vergüenza') protege las relaciones.

La paradoja de la culpa: Empática vs. Freudiana

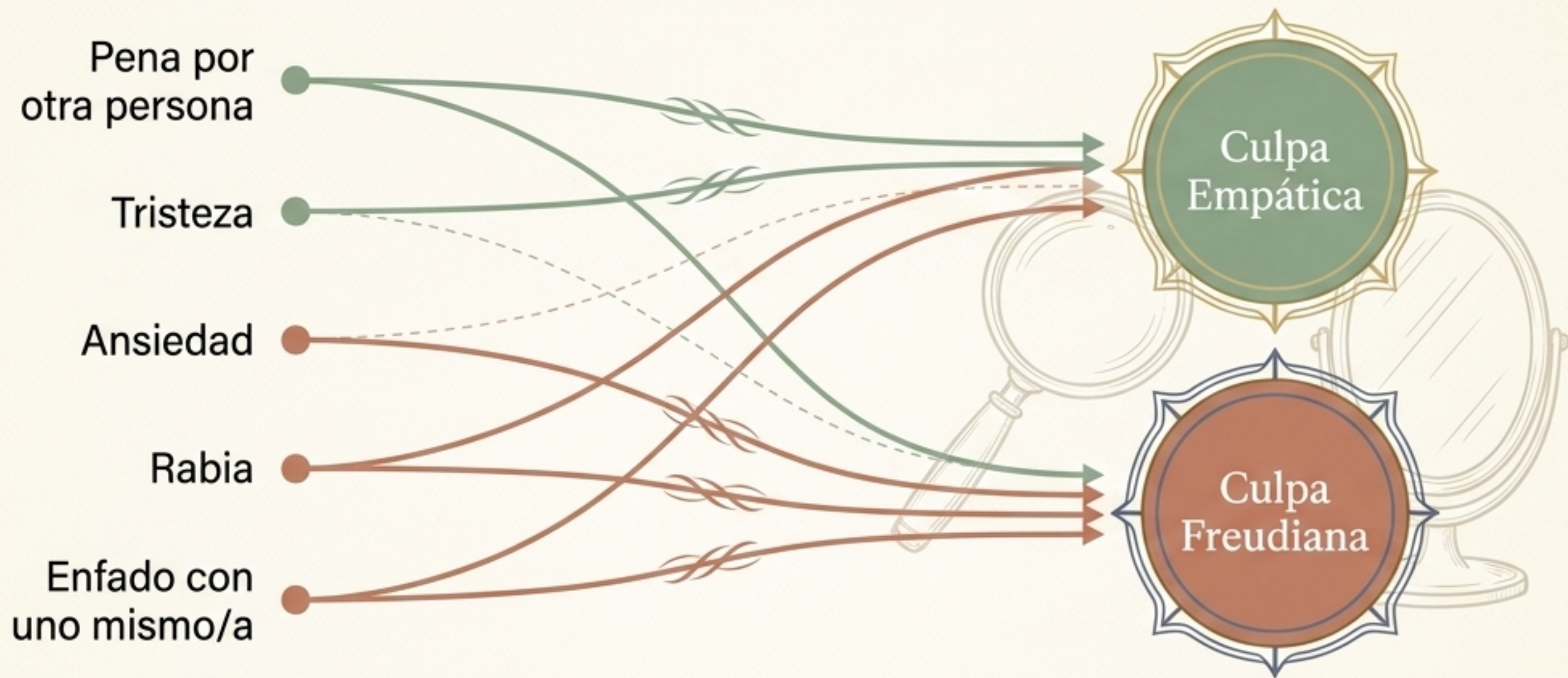

La Culpa Empática (Hoffman):

La Culpa Empática (Hoffman): Nace del dolor ajeno y la percepción de ser el agente causal. Altamente adaptativa.

La Culpa Freudiana:

Nace de la ansiedad por la transgresión normativa. Genera agresividad autodirigida, sometimiento a la autoridad y 'cazas de brujas'. Desadaptativa.

La trampa lingüística: Shame, Embarrassment y Vergüenza

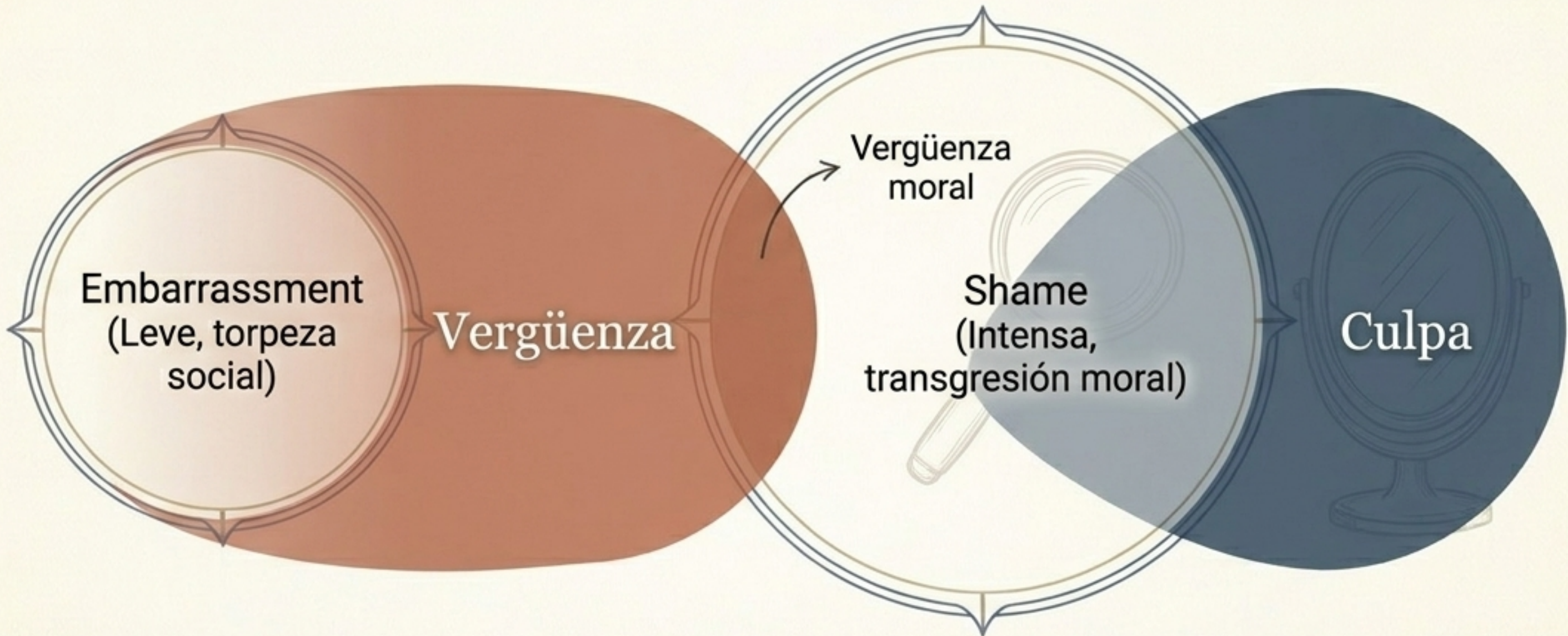

Takeaway: En la cultura hispana, la "culpa" depende más de la percepción de controlabilidad del acto que de la mera mirada ajena pública.

Anatomía del Bochorno: La emoción de la exposición

Sin fallo alguno: Puede surgir por mera empatía o atención positiva (ej. que te canten el "Cumpleaños Feliz").

Nivel de
Exposición Pública

Función Evolutiva: Actúa como señal de apaciguamiento social, comunicando sumisión a las reglas del grupo.

Embarrassment
(Bochorno)

Expresión corporal: Movimientos ambivalentes de aproximación y evitación (sonrisas, rubor, mirar y apartar la vista).

Gravedad Moral de la Falta

Las alturas de la autoevaluación: Orgullo frente a Hubris



ORGULLO: La Lupa del Éxito

- Foco en la acción loable ("Beta pride").

- Genera alegría y fortalece la autoestima.

- Refuerza la motivación de logro futuro.



HUBRIS: El Espejo del Éxito

- Foco en el yo global ("Alpha pride").

- Conduce al narcisismo y desdén hacia los demás ("estar pagado de sí mismo").

- Genera grave fricción interpersonal al humillar al entorno.

El Espectro de la Funcionalidad Moral

Desajuste
Psicológico

Integración Social
Constructiva

Desajuste
Psicológico

HUBRIS

ORGULLO

CULPA
EMPÁTICA

VERGÜENZA



El Espejo (Atribución Global).
Aíslan al individuo, generan
hostilidad y dañan la salud
mental al atacar o
engañar al ser esencial.



La Lupa (Atribución Específica).
Aíslan la conducta de la identidad.
Permiten el aprendizaje, la
reparación interpersonal y el
crecimiento moral.



El Espejo (Atribución Global).
Aíslan al individuo, generan
hostilidad y dañan la salud
mental al atacar o
engañar al ser esencial.

El autoconocimiento es útil evolutivamente solo cuando somos capaces de juzgar nuestras acciones sin condenar ni idolatrar nuestro ser esencial.